TERVETULOA LANTULAAN

~ SUOMEN KYLÄÄN 2021 ~
SASTAMALAAN PIRKANMAALLE

Suomen Kylät
Finlands Byar

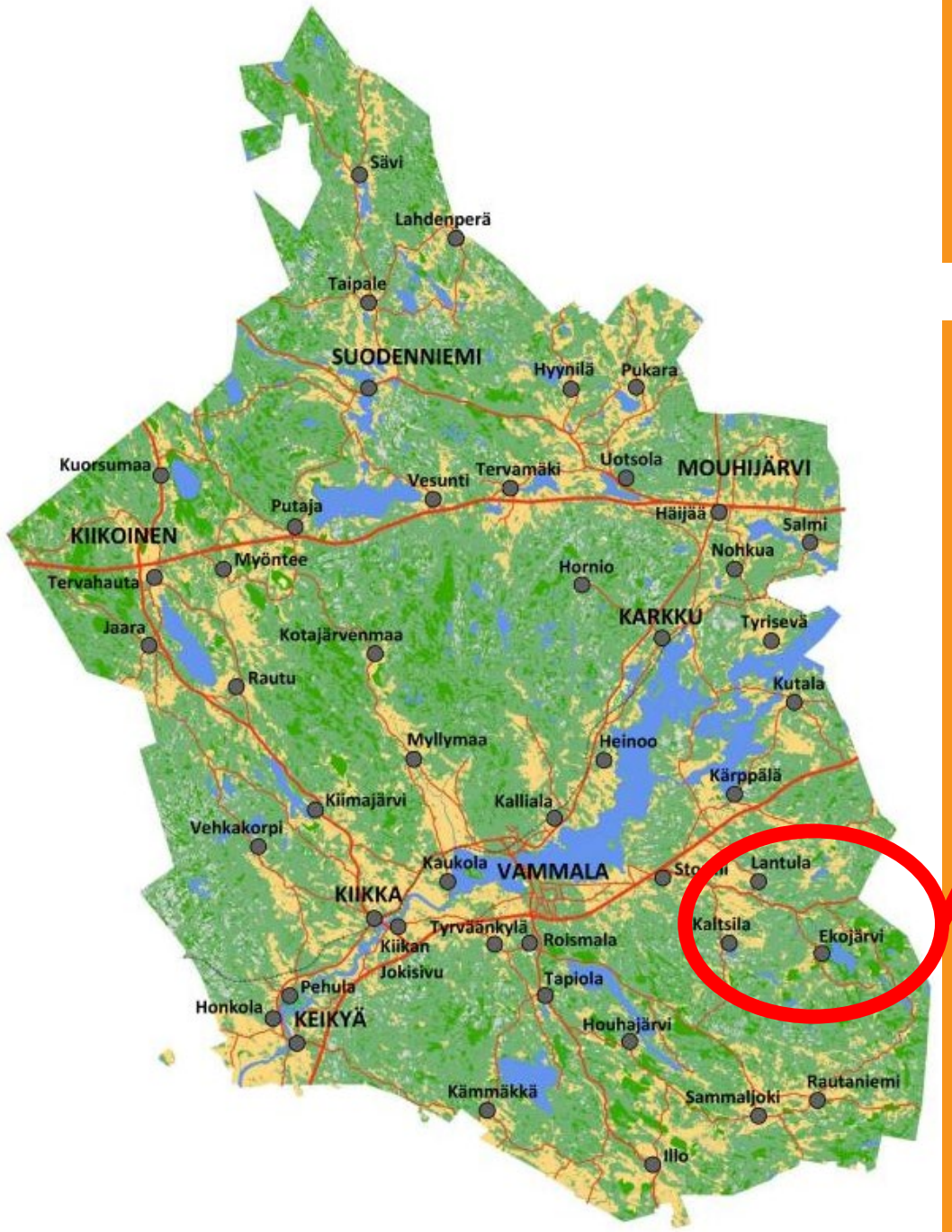

SASTAMALA

* KYMMENIEN KYLIEN MAASEUTUKAUPUNKI
* ASUKASLUKU NOIN 25 000
* SUOMEN KIRJAPÄÄKAUPUNKI

LANTULA

NOIN 250 ASUKASTA

LANTULAN SEUTU KÄSITTÄÄ MAANTIETEELLISESTI LANTULAN, VATAJAN, KALTSILAN, EKOJÄRVEN JA KIVIJÄRVEN KYLÄT

VALTATIE 12 VARRELLA

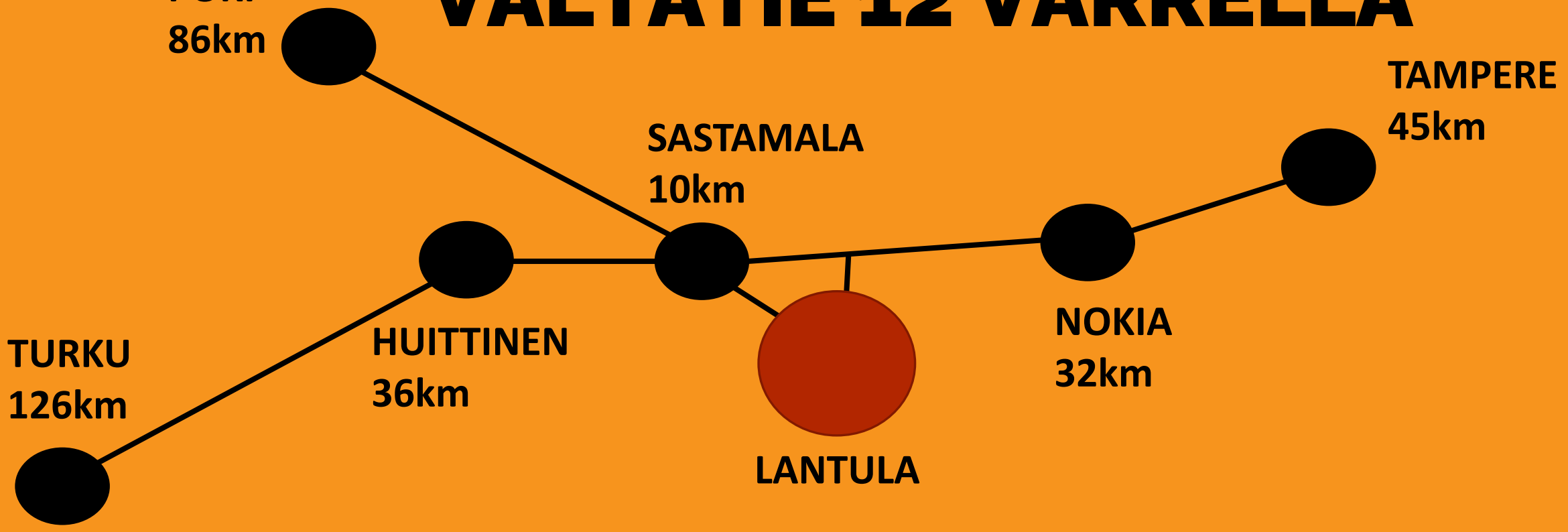

STORMIN MONIPALVELUKESKUS
* Päiväkoti
* Alakoulu
* Kirjasto 6km

SYLVÄÄN YLÄKOULU
13km VAMMALAN LUKIO

SASTAMALAN SAIRAALA
TAYS SASTAMALA 13km

HUOLTOASEMA 5km
13km HYPERMARKETIT
ELLIVUORI 13km

visitsastamala.fi

LANTULA-TALO
~ KYLÄN KESKUSTA ~

ENTINEN KYLÄKOULU
KYLÄYHDISTYKSEN PÄÄMAJANA
VUODESTA 2005

KYLÄYHDISTYS PERUSTETTU 1983

JÄSENIÄ
NOIN 400

PALKITTU:
*** PIRKANMAAN KYLÄ 2012 ja 2020**
*** SUOMEN KYLÄ 2021**

TOIMINTAA VIIKOITTAIN
KAIKEN IKÄISILLE!

LANTULASSA TAPAHTUU:

VUOSITTAISIA TAPAHTUMIA MM:

* TALVITAPAHTUMA
* KESÄJUHLA
* HOHTOA PIMEÄSSÄ
* SUNNUNTAILOUNAITA
* JOULUMYYJÄISET
* JÄÄHYVÄISET KULUVALLE VUODELLE

KUOROT:

* RETROTYTÖT
* POHJAN POJJAAT
* ILTAMIA
* MUSIKAALEJA
* NÄYTELMIÄ

TALKOOTYÖN VOIMAA YHTEISEKSI HYVÄKSI!

TOUKOKUINEN

ROMPETORI

SATA

TALKOOLAISTA

LAPSISTA IKÄIHMISIIN

PERJANTAI-

TUULAHDUS

KLO 11.30-13.00
LÄHILOUNAS
KAIKELLE
KANSALLE

KLO 13
ASKARTELU-
JA JUTTELUPIIRI TAI
SEURAKUNNAN OHJELMAA

PERJANTAI-ILLAT:

* SASTAMALA OPISTON KÄSITYÖKERHO

* VPK:N NUORTENTOIMINTA

* LANTULA-TALON NUORTEN KERHOT

LANTULA-TALON
UPEA UUSI LEIKKIPUISTO
VAPAASTI KÄYTETTÄVISSÄ!

4-5
11-15 –VUOTIASTA
KESÄKIOSKILLA

MUUTAMIA
VANHEMPIA NUORIA
AVUSTAJINA
KYLÄN KODEISSA

NUORTEN TYÖLLISTÄMINEN:

KESÄKIOSKI

KYLÄYHDISTYKSEN MUU TYÖLLISTÄMINEN

KYLÄAVUSTAJAT KÄYVÄT ASIAKKAIDEN KOTONA.

KYLÄTALOLLA ON MYÖS KYLVETYSPALVELU JA
ESIM. HIEROJA JA JALKAHOITAJA PALVELUA ON TOISINAAN

KYLÄTALON SIISTEYDESTÄ PITÄVÄT HUOLTA TYÖNTEKIJÄT KUNTOUTTAVASTA TYÖTOIMINNASTA

LÄHISEUDUN TYÖLLISTÄJIÄ

VAMMALAN BETONI

* SIJAITSEE KYLÄLLÄ
* TYÖNTEKIJÖITÄ LÄHES SATA

KALANEUVOS HUKKANEN

* SIJAITSEE KYLÄN LAIDALLA
* TYÖNTEKIJÖITÄ NOIN 140

SASTAMALASSA MM:

* LOJER
* TEKNIKUM
* FORTACO
* VERSOWOOD
* VEXVE

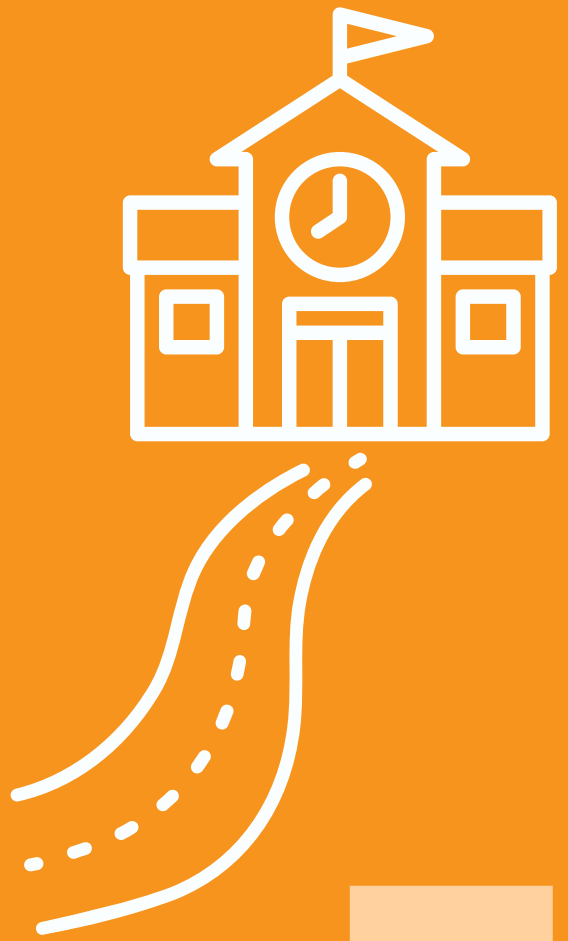

OPISKELU-MAHDOLLISUUKSIA:

SASTAMALASSA ON MONIPUOLISET MAHDOLLISUUDET AMMATILLISEEN KOULUTUKSEEN, mm:

* TYRVÄÄN KÄSI- JA TAIDETEOLLISUUSOPPILAITOS
* VAMMALAN AMMATTIKOULU
* KARKUN KOTITALOUS- JA SOSIAALIALAN OPPILAITOS

sasky.fi

MYÖS AVOIMEN YLIOPISTON OPINTOJA

sastamalanopisto.fi

KRISTILLISIÄ OPINTOJA JA KURSSEJA:

keokarkku.fi

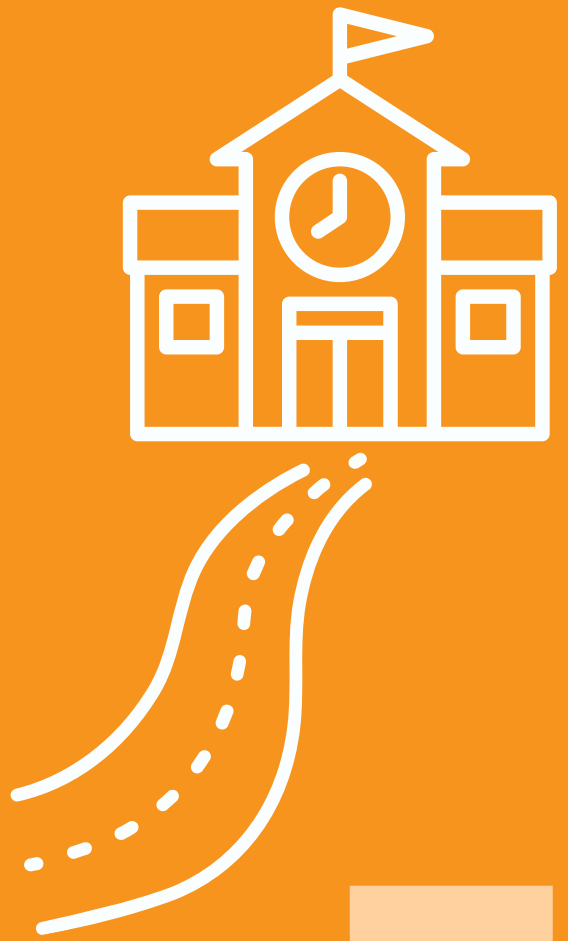

HARRASTUS-MAHDOLLISUUKSIA:

MONIPUOLISTA SASTAMALAN OPISTON KURSSITARJONTAA KAIKENIKÄISILLE LANTULA-TALOLLA, STORMIN MONIPALVELUKESKUKSESSA JA SASTAMALAN KESKUSTAN KURSSIPAIKOISSA.

sastamalanopisto.fi

MONIPUOLISTA LIIKUNTAA ULKONA JA SISÄLLÄ, mm:

valepa.fi
tanssintahti.com
fcvapsi.fi
tampereentanssit.fi
padelix.fi
meidanboksi.fi
sastamalankumuri.sporttisaitti.com
tyrvaanjuro.fi
storminteras.fi

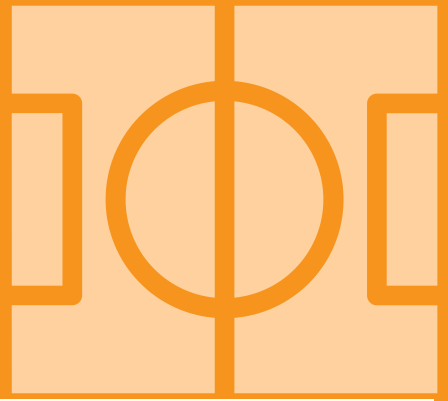

visitsastamala.fi

URHEILUMAHDOLLISUUKSIEN SASTAMALA

LANTULAN UPEA LUONTO:

ULKOILUREITISTÖ: RUSUN REITTI

LAAVU, KOTA LÄHDE...

MERKITYT REITIT 3KM ja 5KM

EKOJÄRVI JA KARHUNKALLION LINTUTORNI

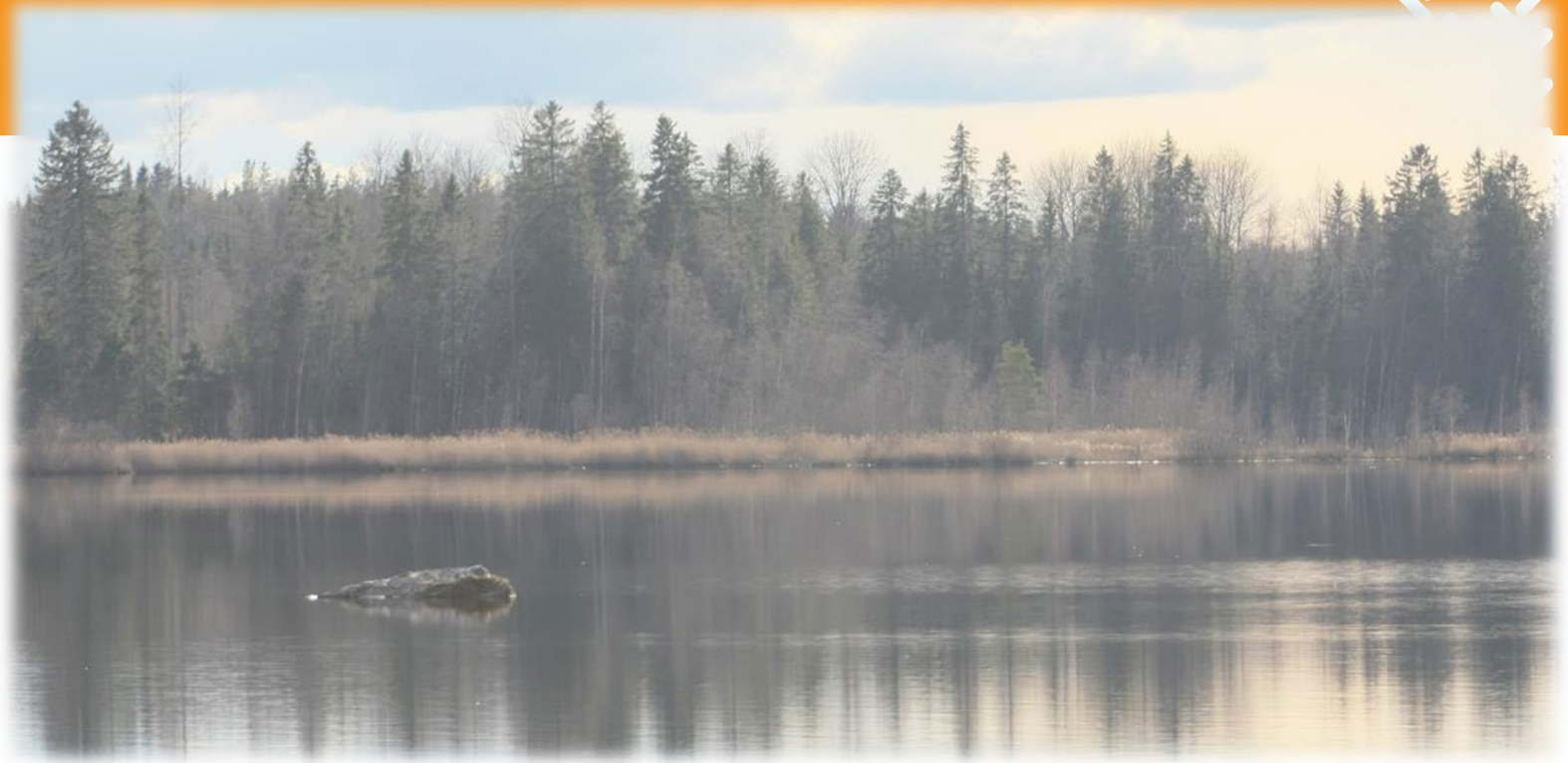

VALTAKUNNALLISESTI ARVOKAS LINTUJÄRVI KUULUU NATURA 2000 – SUOJELUALUEESEEN. KAHUNKALLION ALUEELLA JÄRVEN ITÄRANNALLA ON MYÖS NUOTIOPAIKKA.

KYLÄLLÄ KOETTAVAA:

EKOJÄRVEN TILA:

* KOTIELÄINPUISTO
* YLÄMAAKARJAN LIHATUOTTEITA
* ELÄMYSMATKAILUA

ekojarventila.fi

VANHAKYLÄ GÅRD:

* KARTANON PIHAPIIRI
* VÄENTUVAN KAHVILA
* OMENAMEHUSTAMO
* MAJOITUSTA

vanhakylagard.fi

MYÖS: tuomenojanlomamokit.fi

JUHLIA JA MAJOITUSTA

virrintila.fi

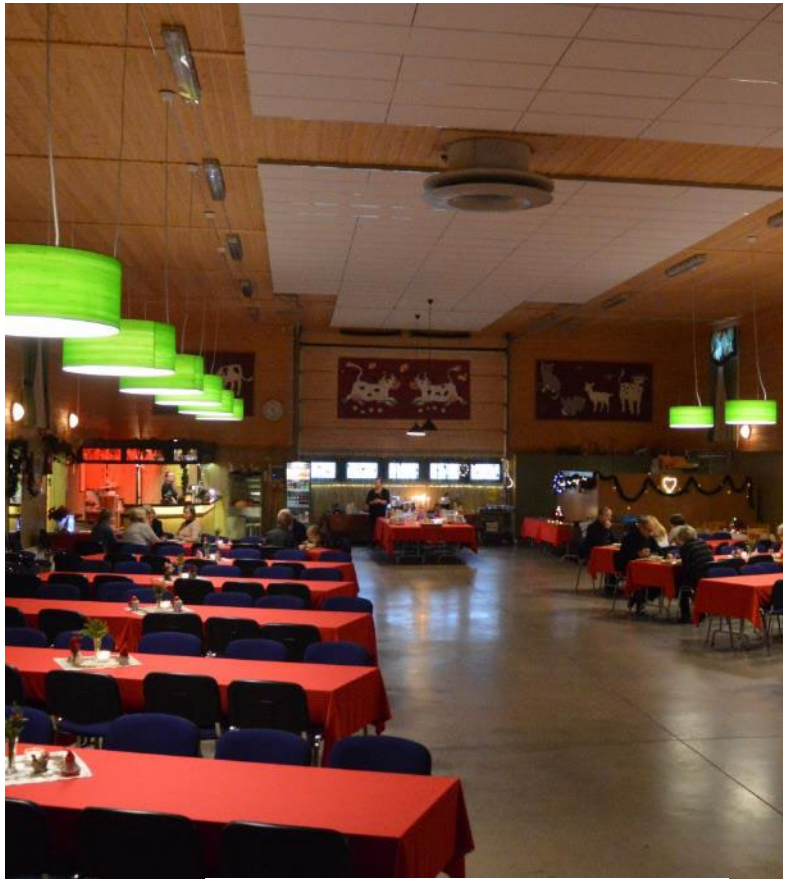

haapamaentila.fi

JUHLATALOJA

VIRRIN TILA:
* YKSIYISTILAISUUKSIA
* MAJOITUSTA
* JUHLATILAA

HAAPAMÄEN TILA:
* TANSSEJA
* KARAOKEA
* JUHLATILAA

...JA VIELÄ VAIKKA MITÄ!

KYLLÄ MAALLA ON MUKAVAA ~ LASTEN MIETTEITÄ 2021:

LEENA VIRRI-HANHIJÄRVI
puheenjohtaja
virri.leena@gmail.com
0500 3666 953

TERVETULOA KYLÄÄN!

KOONNUT: SARI HAAVISTO

LANTULAN SEUDUN KYLÄYHDISTYS RY
VATAJANTIE 396
38220 SASTAMALA
lantula.fi